



Übernahme- bestimmungen

lt. ÖHU 2006

**Die Fotos stammen zum Großteil aus den
ÖHU-Schulungsunterlagen der
Kooperationsplattform Forst Holz Papier**

Güteklasse B

ZULÄSSIG SIND:

Astigkei

Bis 19 cm Mittendurchmesser:
generell:
 Festverwachsene Äste bis 3 cm
 und nicht festverwachsene Äste
 bis 2 cm

beschränkt:

1 Stück festverwachsener Ast
 von 3 - 5 cm oder 1 Stück nicht
 festverwachsener Ast bis 4 cm
 pro lfm

20 - 29 cm Mittendurchmesser:
generell:
 Festverwachsene Äste bis 4 cm
 und nicht festverwachsene Äste
 bis 3 cm

beschränkt:

1 Stück festverwachsener Ast
 von 4 - 8 cm oder 1 Stück nicht
 festverwachsener Ast bis 5 cm
 pro lfm

Ab 30 cm Mittendurchmesser
generell:
 Festverwachsene Äste bis 5 cm
 und nicht festverwachsene Äste
 bis 4 cm

beschränkt:

1 Stück festverwachsener Ast
 von 5 - 8 cm oder 1 Stück nicht
 festverwachsener Ast bis 5 cm
 pro lfm

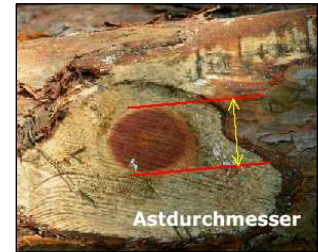

Abholzigkeit

Bis 19 cm Mittendurchmesser
 1,25 cm pro lfm

20 - 29 cm Mittendurchmesser:
 1,50 cm pro lfm

Ab 30 cm Mittendurchmesser
 2,00 cm pro lfm

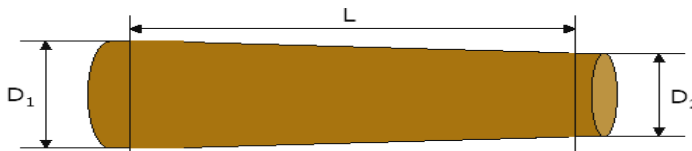

Drehwuchs

Bis 29 cm Mittendurchmesser maximal 5 cm pro lfm
 Ab 30 cm Mittendurchmesser maximal 7 cm pro lfm



Krümmung

Einseitig bis 15 %
 der Pfeilhöhe
 in Bezug zur
 Referenzgeraden,
 mehrfach bis 7 %
 der Pfeilhöhe,
 Säbelwuchs
 unzulässig



Jahrringbreite

Durchschnittliche Jahrringbreite unter 7 mm

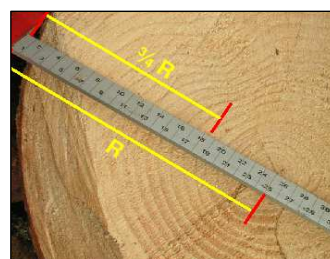

Buchs

Bis 10 % bezogen auf den
 Durchmesser der Sichtfläche



Risse

Stirnseitige Risse im Ausmaß
 der vorhandenen Überlänge



Harzgallen

1 Stück je Stamm >4 cm oder
 2 Stück je Stamm 1 - 4 cm



NICHT ZULÄSSIG SIND:

- ▶ Fauläste
- ▶ Säbelwuchs
- ▶ Holzwespe
- ▶ Bockkäfer, Lineatus
- ▶ Verfärbungen
- ▶ Fäule

Güteklasse C

ZULÄSSIG SIND:

Astigkei

Bis 19 cm Mittendurchmesser:
generell:
 Festverwachsene Äste bis 4 cm
 und nicht festverwachsene Äste
 bis 3 cm

beschränkt:

1,5 Stück festverwachsener Ast
 von 4 - 6 cm oder 1,5 Stück nicht
 festverwachsener Ast bis 5 cm
 pro lfm

20 - 29 cm Mittendurchmesser:
generell:
 Festverwachsene Äste bis 6 cm
 und nicht festverwachsene Äste
 bis 4 cm

beschränkt:

3 Stück festverwachsene Äste
 von 6 - 8 cm oder 3 Stück nicht
 festverwachsene Äste bis 6 cm
 pro lfm

Ab 30 cm Mittendurchmesser
generell:
 Festverwachsene Äste bis 7 cm
 und nicht festverwachsene Äste
 bis 5 cm

beschränkt:

3 Stück festverwachsene Äste
 von 7 - 9 cm oder 3 Stück nicht
 festverwachsene Äste bis 7 cm
 pro lfm



Abholzigkeit

Bis 19 cm Mittendurchmesser
 2,00 cm pro lfm

20 - 29 cm Mittendurchmesser:
 2,50 cm pro lfm

30 - 44 cm Mittendurchmesser
 3,00 cm pro lfm

Ab 45 cm Mittendurchmesser
 4,00 cm pro lfm

Drehwuchs

Bis 29 cm Mittendurchmesser maximal 8 cm pro lfm
 Ab 30 cm Mittendurchmesser maximal 10 cm pro lfm

Buchs

Bis 40 % bezogen
 auf den Durchmesser
 der Sichtfläche

generell

Bis 33 % bei
 grobastigen
 Stämmen mit
 mehr als
 5 Harzgallen



Harzgallen

Max. 5 Stück je Sichtfläche > 2 cm oder
 max. 8 Stück je Stamm > 2 cm

Krümmung

Einseitig bis 15 - 20 %
 der Pfeilhöhe in Bezug
 zur Referenzgeraden,
 mehrfach bis 7 - 10 %
 der Pfeilhöhe



Fäule

kleine braune
 Flecken im
 Wurzelanlauf
 tolerierbar



Risse

Stirnseitige Risse im Ausmaß der doppelten
 vorhandenen Überlänge

! NICHT ZULÄSSIG SIND:

- ▶ Fauläste
- ▶ Holzwespe
- ▶ Verfärbungen, beginnende oberflächliche Verfärbung zulässig
- ▶ Bockkäfer, Lineatus
- ▶ Fäule, kleine braune Flecken im Wurzelanlauf tolerierbar

Güteklasse CX

ZULÄSSIG SIND:

Astigigkeit

sehr stark grobastige Stücke, muss jedoch als Sägerundholz verwendbar sein.



Abholzigkeit

starke Abholzigkeit, muss jedoch als Sägerundholz verwendbar sein.

Harzgallen

zulässig

Drehwuchs

zulässig

Krümmung

Einseitig 20 - 32 % der Pfeilhöhe in Bezug zur Referenzgeraden

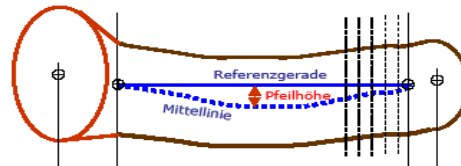

Buchs

zulässig



Risse

Stirnseitige tiefe Risse zulässig

Verfärbung

Verblauung und Rotstreif zulässig



Insektenbefall

Lineatus zulässig, Bockkäfer und Holzwespe vereinzelt zulässig



NICHT ZULÄSSIG SIND:

- Weichfäule

Güteklasse BR

ALLGEMEIN:

Braunbloche müssen grundsätzlich von der Schaftform her der Güteklasse B entsprechen

ZULÄSSIG SIND:

Verfärbung

Nagelfeste Braun- oder Weißfäule
bis max. $\frac{3}{4}$ des Durchmessers
der Stirnfläche



Fäule

Unbedeutende Weichfaulstellen
im Wurzelanlauf tolerierbar



NICHT ZULÄSSIG SIND:

- Weichfäule

Industrieholz

ALLGEMEIN:

Holz, das nicht mehr sägefähig ist, wird als Industrieholz klassifiziert.

Schleifholz, Faserholz, Sekunda und Manipulationsholz

Oft ergibt sich die Klassifizierung als Industrieholz durch die Kombination mehrerer Fehler.



Manipulationsholz

Das sind Stücke, die nicht sägefähig sind und auch von der Papier- und Plattenindustrie nur beschränkt verwendet werden können.

Starke Zwiesel, Waldbrandstücke, hohle Stücke, großflächige Weichfäule, DX oder gebrochene Stücke mit mehr als 60 cm Zopfdurchmesser etc.

bei stärkerem Bockkäferbefall:
alle Dimensionen

